中華基督教青年會中學
(優質基督教直資英文中學)



探索·夢想·生活

追尋 青中人足跡 以愛燃亮生命



香港中華基督教青年會創立於 1901 年，奉行基督教教義，培養青年完全人格及服務社會為宗旨，實踐「非以役人，乃役於人」的仁愛精神。

敬神愛人六十五載

攜手啟航創未來

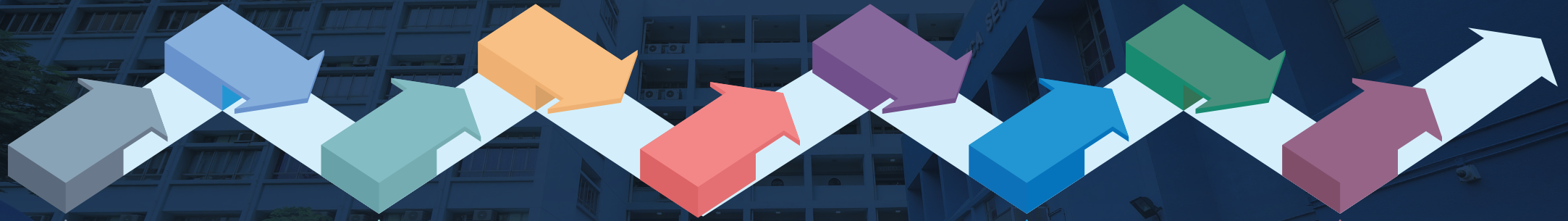

1844
基督教青年會

1901
香港中華基督教青年會

1961
中華基督教青年會中學

2008
轉為直資英文中學

2017
開創青中 G21
賦權學習

2018
全港第一間及
唯一的「谷歌」
模範學校

2019
成為培生愛德思
國際考試學校

2025
成立校史館

全球首間獲邀出席
巴西航空專業人士會議的香港中學

2026
中華基督教青年會中學六十五週年紀念

獲得第 51 屆日內瓦國際發明展 (2026)
青年發明家獎

校長張富華博士

- 文學士
- 教育文憑
- 基督教神學碩士
- 英國語文教學碩士
- 教育博士
- 英國語文基準試（優異証書）



「教養孩童，使他走當行的道，
就是到老他也不偏離。」
（箴言 22:6）

非以役人
乃役於人

1,000+ 學生

90 教師專業團隊

30 班

2-3 班主任照顧一班



培育未來人才
成就社會領袖



知識　技能　態度

校本價值觀教育

Stay humble 持守謙卑
"CHIG" Conduct Assessment 全面操行評估
Ambassador Training 大使培訓
S1 Military Camp 中一先鋒訓練營
Global Exploration 國內及海外考察團

Christianity 基督心腸
Morning Blessing 早會分享
Value Voyage 周會時段「青中翱翔」
Religious Education 宗教課堂
Malkoshe Church Ministry 天霖堂事工
Life Mentor Programme 生命師傅計劃
"PeaceBox Campaign" 「PeaceBox祝福大行動」

Sincerity 至真至誠
"I Love Principal's Office" 「智」愛校長室
Class Board Design Competition 價值觀壁報設計比賽
Values Education Period 價值教育班主任節
Mental Health Promotion 精神健康推廣
Support for S6 students 中六打氣支援
Values Week 價值觀主題週

Yield to Truth 實踐真理
Student Leader 學生領袖
Students' Association 學生會
House Committee「仁、義、智、勇、絜」五社
Uniform Teams 制服團隊
FAST Connect 消防及救護青年團
Museum Day 博物館日

Appreciation 尊重欣賞
National Security Education 國家安全教育
National Flag Raising Ceremony 升國旗儀式
Teacher's Day 敬師日
Inclusive Education 融合教育
SEA (Strive for Excellence in Adversity) Award 獎勵計劃
Student Award Card Scheme 學生獎證計劃
Navy Polo Award 藍戰衣嘉許
Chinese Culture Day 中華文化日
Multicultural Day 多元文化日

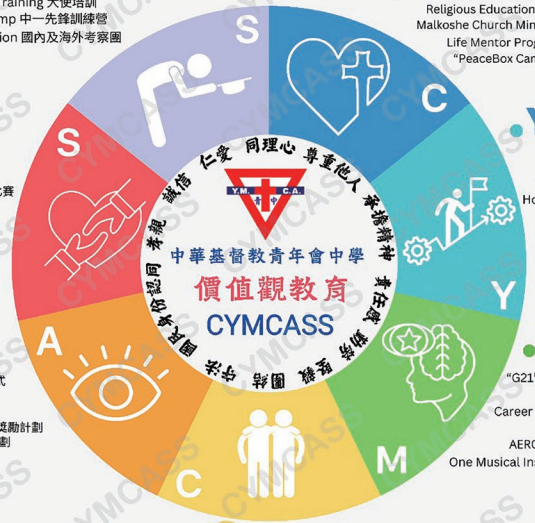

Mindset of Excellence 卓越思維
"G21" Empowerment Learning 「G21」賦權學習
TASTE Program 中三選修科試讀計劃
Career Development and Life Planning 生涯規劃教育
Co-Curricular Activities 聯課活動
AEROSTEM Learning Program 航空科技學習課程
One Musical Instrument for Each Student Scheme「一人一樂器」
Themed Classroom 主題教室
School Teams 校隊訓練

Collaboration 共同協作
Sister School 姊妹學校
Home-School Cooperation Association 家校合作會
Parent Education 家長教育
Parents' Night 家長晚會
Alumni Association 校友會
Class Mentor Program 學友計劃
S6 Pass-it-on Ceremony 中六薪傳會

航空課程







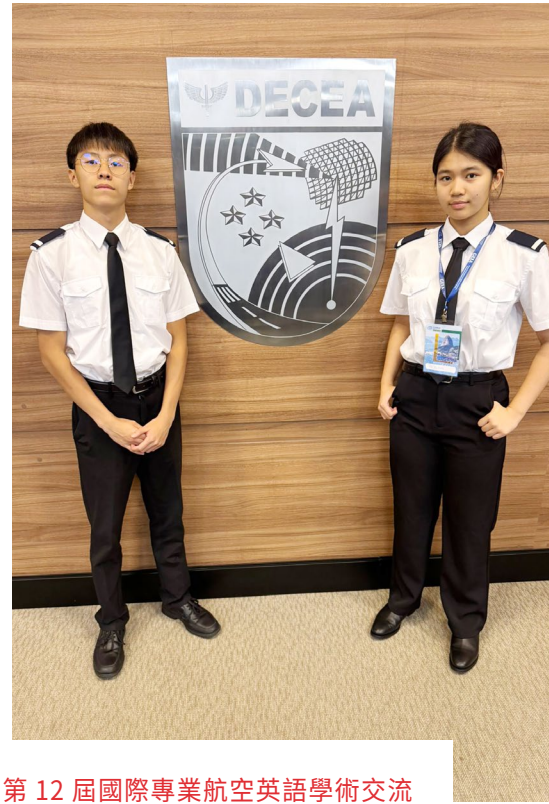

將航空科技學習融入初中 STEAM 課程，鼓勵學生探索航天及航空科技的應用，拓展學生國際視野。

第 12 屆國際專業航空英語學術交流會議（巴西里約熱內盧）

英語學習

18
英語教師

6
外籍英語教師







英語活動體驗

- 模擬聯合國（MUN）學會
  - ➢ 透過研究與現場辯論，引領學生深入探討當代社會議題。
  - ➢ 在地方及國際層面上，與來自世界各地的人士交流互動。
- 英文戲劇學會
- 英文學會





數字教育
創科基地

- STEAM 資源室
- IT LAB
- 共學空間

- 「第51屆日內瓦國際發明展」——「青年發明家」銀獎
- 泰國國家研究委員會頒發「最佳國際發明與創新獎」







設施多元
培育學生全人發展



- AEROSTEM 航空學習中心
- 音樂中心
- 歷史文化館及茶藝室
- 圖書館
- 校史館

- 歷奇訓練設施
- 攀石牆
- 健身室
- 有蓋操場
- 畢業生花園
- 創意藝術室





豐富資源配套

15
高中選修科目

55
應用學習科目

300
選科組合

90%+
獲派第一志願
選修科



高中學科
靈活組合
選擇多樣

規劃前程
考取國際認證

- 劍橋英語認證及測評
- 英國劍橋大學國際考評部國際普通中學教育文憑考試
- 培生愛德思綜合中等教育證書
- 培生愛德思普通教育文憑考試
- 雅思國際英語測試系統
- 托福 ITP 考試
- 籌劃開辦 IAL 國際課程

跨學科閱讀
全方位語文學習







- 閱讀日營
- 書中人物 Catwalk Show
- 本地及外國作家工作坊



中、西樂器班
管弦樂團
培育學生藝術潛能

「一人一樂器」計劃

教室以外
學習經歷豐富多彩



- 中華文化日
- 國際文化日
- 消防及救護青年團
- 多元智能挑戰營











- 新疆兩所姊妹學校文化交流團（烏魯木齊及奎屯）
- 西安姊妹學校文化交流團
- 聯校南沙教育創科參訪團
- 中國東北考察團
- 閃遊大灣區

- 奧地利、瑞士、德國考察團
- 芬蘭、冰島北歐考察團
- 基督教夏令營（美國）
- 澳洲航空之旅
- 台東墾丁地質文化考察團





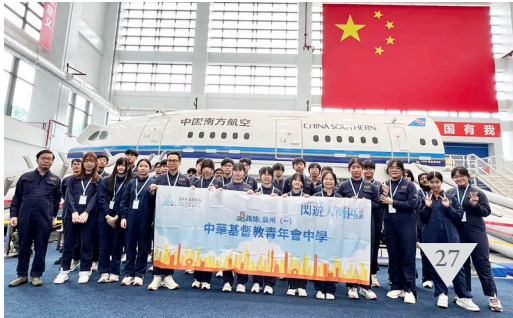



培育靈性心苗 共築和諧校園

- 走進中一級的課室
- 連結於祢
- 短宣福音

「智」愛校長室



邀請中一學生探訪校長室，讓他們進行角色扮演，當上校長，模擬商討校政的情景，培訓學生成為未來領袖。

文武兼備 成就卓越



近年學生校外比賽的成就：

運動比賽獎項：

- 香港學界體育聯會元朗區中學分會：
  - ✦ 2025-26學界全年總錦標女子組冠軍、男子組季軍
  - ✦ 2025-26單項總冠軍：男子籃球、女子籃球、男子足球、女子排球
  - ✦ 2025-26女子甲組籃球、女子甲組羽毛球、女子甲組手球、女子丙組排球比賽冠軍
  - ✦ 2025-26男子甲組、男子乙組籃球比賽冠軍
  - ✦ 2025-26男子初級組足球、男子丙組手球、男子丙組乒乓球比賽冠軍
  - ✦ 2025-26年度新界地域中學傑出運動員
- JUMPY校際交互繩錦標賽2026學校組中學組校際總成績冠軍
- 2025-26年度賽馬會五人足球盃——足球挑戰日（學校組）冠軍
- GA110全港學界三人籃球錦標賽2026中學男子組季軍

學術及其他比賽獎項：

- HKSIIA港瑞創科發明協會——第51屆日內瓦國際發明展「明日發明家」銀獎
- 香港奧數協會——第三屆AI奧數（數霸盃）世界公開賽（決賽）銀獎
- 第78屆香港學校音樂節2025結他獨奏—高級組—亞軍—金獎
- 2026香港數學袋鼠競賽尖端獎
- 2026亞洲國際數學奧林匹克公開賽—晉級賽—金獎



女子籃球隊

男子籃球隊





男子足球隊

女子羽毛球隊





眾志成城 共創共贏

One Team One Dream











女子排球隊





- 越野隊
- 游泳隊
- 花式跳繩隊
- 劍擊隊



合力共進
發揮團隊精神

- 手球隊
- 乒乓球隊
- 彈網隊

盡展潛能 夢想啟航



香港中學文憑試

- 最佳學生成績：
  5**5**5**5**5**5**5
- 全部核心科目的合格率超越全港水平
- 核心科目合格率平均超越95%

學生組織





- 學生會
- 學生領袖
- 五社
- 班會

多元繽紛 才華飛揚

五社



仁社

「潤澤以溫，仁之方也。」



勇社

「不撓而折，勇之方也。」



義社

「鰓理自外，可以知中，義之方也。」

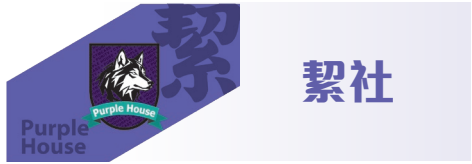

絜社

「銳廉而不忮，潔之方也。」



智社

「其聲舒揚，專以遠聞，智之方也。」



一天青中人
一生青中人

- 青中印記尋根之旅
- 校友重聚日
- 「漫談點滴情」計劃



校友會

家校會





家校同心
攜手育人

歡迎與我們結盟
探索、成就青中人的夢

慎思勤學
明道篤行

中華基督教青年會中學
新界元朗天水圍天富苑
2540 8650
www.cymcass.edu.hk

學校網頁

學費資助